HILTRON security

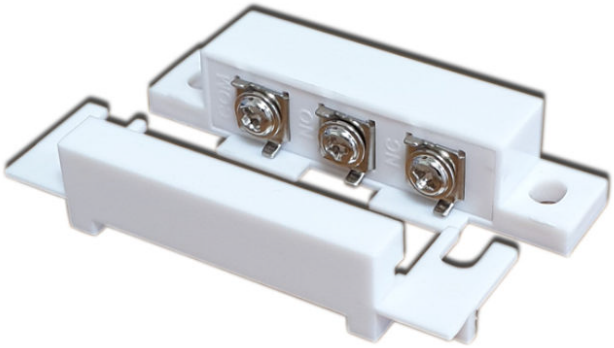

SM201

CONTATTO MAGNETICO

Caratteristiche Tecniche

Materiale	ABS
Tipo di contatto	NC / NO / COM
Distanza di trasmissione	15-25 mm;
Capacità di contatto	0,5 A (corrente di commutazione massima);
Potenza nominale	10 W;
Tensione di lavoro	DC 100 V.
Dimensioni	55 x 12 x 11 mm / 2,2 "x 0,47" x 0,43 "(L * P * A);
Dimensione foro di montaggio	7 x 2,5 mm / 0,28" x 0,1 "(L * P)
Tipo di montaggio	montaggio superficiale con viti;
Magnete	ferrite
Peso netto	91 g;
Contenuto della confezione	5 set x interruttore magnetico per porta, alcune viti di montaggio

HILTRON LAND SRL
Strada provinciale di Caserta, 218 - 80144 Napoli
Tel: (+39)081 185 39 000 Fax: (+39)081 185 39 016
www.hiltronsecurity.it