HILTRON security

LCPR

PULSANTE D'ALLARME MANUALE RESETTABILE

DESCRIZIONE

Il pulsante d'allarme è un punto per l'attivazione manuale di sistemi d'allarme incendio convenzionali.

FUNZIONAMENTO

Una volta attivato il pulsante rimane attivo fino a che non viene ripristinato manualmente tramite la chiave.
Per ripristinare il pulsante, girare la chiave di 1/4 di giro a sinistra, in senso antiorario.

Caratteristiche Tecniche

Materiale:	ABS
Colore:	rosso
Alimentazione:	12-28Vcc
Assorbimento in stand-by:	0mA a 24Vcc
Assorbimento in allarme:	110mA a 24Vcc
Resistenza interna:	220 Ohm, 2W
Temperatura stoccaggio:	-10°C / +70°C
Temperatura funzionamento:	-10°C / +70°C
Umidità relativa massima:	93% no condensa
Grado di protezione:	IP40
Dimensioni:	100x105x63mm
Normativa:	EN54-11

SCHEMI ELETTRICI DI COLLEGAMENTO

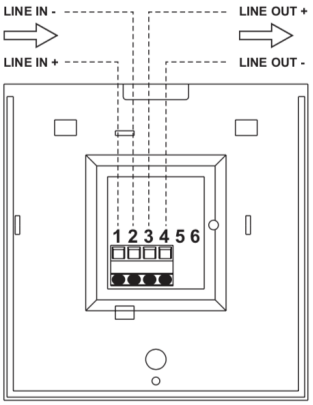

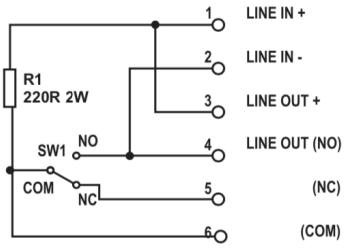

HILTRON LAND SRL
Strada provinciale di Caserta, 218 - 80144 Napoli
Tel: (+39)081 185 39 000 Fax: (+39)081 185 39 016
www.hiltronsecurity.it